Pfarrbrief

der Weggemeinschaft

Nr. 4 April AD 2026

St. Apollinaris Obermaubach
St. Brigida Untermaubach
St. Urban - Winden
St. Albertus Magnus Leversbach
Maria, Hilfe der Christen Üdingen

St. Andreas Stockheim
St. Fides Spes et Caritas Thum
St. Gereon et soc Boich
St. Heribert Kreuzau
St. Martin Drove

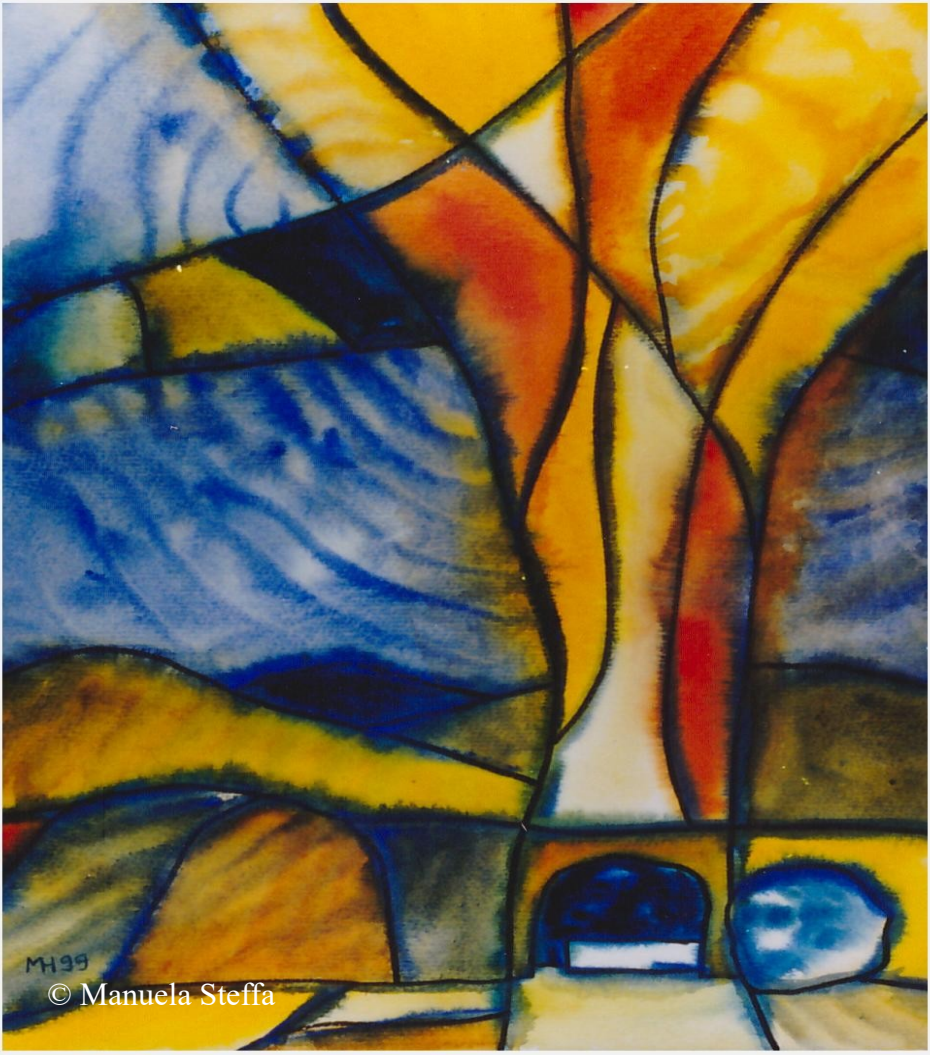

Gottesdienstordnung der Weggemeinschaft

13. Woche 28.03.-03.04.26	Samstag	Sonntag	Mo.	Die.	Mi.	Do.	Kar-freitag
St. Albertus							
St. Andreas	14.00 Taufe 17.00 HM						11.00 Kreuzweg d. Kinder 15.00 Liturgie
St. Apollinaris						18.00 HM	
St. Brigida		10.30 HM					08.00 Kreuzwegand.
St. Fides	18.00 WG						15.00 Kreuzwegand.
St. Gereon							15.00 Liturgie
St. Heribert	17.00 HM	10.30 WG Caritas				10.30 WG 18.00 HM	15.00 Liturgie
Maria, Hilfe d. Christen							17.00 Andacht
St. Martin		10.30 HM					15.00 Liturgie
St. Urban							15.00 Liturgie

14. Woche 04.04.-10.04.26	Samstag	Sonntag	Mo	Die.	Mi.	Do.	Freitag
St. Albertus			10.30 HM				
St. Andreas		10.30 HM					
St. Apollinaris			09.00 HM				
St. Brigida	20.00 Osternacht						
St. Fides			17.30 HM				
St. Gereon			10.30 HM				
St. Heribert	21.00 Osternacht						
Maria, Hilfe d. Christen		09.00 HM				17.00 Anbetung	
St. Martin		10.30 HM					
St. Urban		10.30 HM					

15. Woche 11.04.-17.04.26	Samstag	Sonntag	Mo.	Die.	Mi.	Do.	Freitag
St. Albertus		10.30 WG					
St. Andreas	17.00 WG						
St. Apollinaris							
St. Brigida		09.00 EKO					
St. Fides							
St. Gereon		09.30 WG 14.30 Taufe					
St. Heribert	14.30 Taufe 18.30 WG	11.00 EKO 18.00 HM	08.30 WG				
Maria, Hilfe d. Christen	17.00 WG					17.00 Anbetung	
St. Martin		10.30 WG					18.00 HM
St. Urban	18.30 HM						

16. Woche 18.04.-24.04.26	Samstag	Sonntag	Mo.	Die.	Mi.	Do.	Freitag
St. Albertus		10.30 WG					
St. Andreas	17.00 HM						
St. Apollinaris	18.30 HM						
St. Brigida		10.30 HM					
St. Fides	18.00 WG						
St. Gereon							
St. Heribert	14.30 Taufe 18.30 WG	18.00 HM					
Maria, Hilfe d. Christen	17.00 WG					17.00 Anbetung	
St. Martin		11.00 EKO					
St. Urban	18.30 WG	09.00 EKO					

17. Woche 25.04.-01.05.26	Samstag	Sonntag	Mo.	Die.	Mi.	Do.	Freitag
St. Albertus		**10.30 WG**					
St. Andreas		**10.30 EKO**					
St. Apollinaris							
St. Brigida		**10.30 HM**					
St. Ewaldus							
St. Fides							
St. Gereon		**10.30 HM**					
St. Heribert	**18.00 HM**					**18.00 Maiandacht**	14.30 Taufe
Maria, Hilfe d. Christen	**17.00 Uhr**					**17.00 Anbetung**	
St. Martin		**10.30 WG**					15.00 HM-MGH-DN
St. Urban	**18.30 HM**						

FM	Familienmesse	SGD	Schulgottesdienst
FWG	Familienwortgottesdienst	HM	Heilige Messe
WG	Wortgottesdienst	Rkr	Rosenkranz

Redaktionsschluss Pfarrbrief Mai **13.04.2026**

Ansprechpartner: Birgit Körner - pfarrbuero.kreuzau@bistum-aachen.de

Anmerkung: Der Pfarrbrief kann Ihnen auch per Mail zugesandt werden. Bei Interesse schreiben Sie uns bitte:
oder abonnieren Sie den Newsletter
gdg-kreuzau-huertgenwald.de

Außerdem: Urlaubsbedingt ist das Pfarrbüro am Donnerstag, dem 23.04. und 30.04.26 nachmittags geschlossen !!!

Ostergruß

Ostern – Auferstehung zum Leben
In einer Welt,
in der Kriege herrschen und
Gewalt?

Auferstehung ist da,
wo Menschen dagegen aufstehen
wo sie Frieden schaffen
wo sie sich der Gewalt
entgegenstellen

Ostern – Auferstehung zum Leben
In einer Welt,
in der Menschen ausgegrenzt
werden,
weil sie nicht den Normen
entsprechen,
weil sie fremd sind,
weil sie nicht erfolgreich sind,
weil sie am Leben scheitern?

Auferstehung ist da,
wo Menschen sich kümmern
wo sie Menschen hineinholen ins
Leben
wo sie helfen
ohne Ansehen der Person

Ostern – Auferstehung zum Leben
In einer Welt,
in der die Erde ausgebeutet wird
in der Wohlstand wichtiger ist
als die Zukunft der Schöpfung?

Auferstehung ist da
wo Menschen genau hinsehen
wo sie versuchen, die Welt zu
schützen
wo sie sich einsetzen für die
Zukunft
wo sie erkennen, dass Gottes
Schöpfung
geschützt werden muss und
Leben sich ändern

Ostern – Auferstehung zum Leben
in dieser unserer Welt,
in der so vieles falsch läuft?

Auferstehung ist da
wo Menschen aufstehen
wo sie wissen,
dass es auf sie ankommt
diese Welt
zu einer besseren zu machen

Auferstehung ist da
wo Menschen Jesus nachfolgen.

Edith Furtmann

Kreuz in der Natur by
Christiane-Raabe_pfarrbriefs.

Liebe Leser und Leserinnen,

jedes Jahr neu feiern wir das Osterfest, das Fest des neuen Lebens, das Fest der Auferstehung. Auch und gerade dann, wenn die Welt auf dem Kopf zu stehen scheint, wenn Sorgen und Probleme uns umtreiben. Gerade dann ist es für jeden und jede von uns wichtig, uns auf das zu besinnen, was Ostern im Tiefsten meint: die gute Botschaft der Auferstehung selbst leben, hier und jetzt, genau da, wo wir gerade sind, und so immer wieder neu das Leben zu den Menschen bringen. ***Auferstehung ist da, wo Menschen Jesus nachfolgen!***
In diesem Sinne wünschen wir, das Pastoralteam im Pastoralen Raum, Ihnen allen ein gutes, froh machendes Osterfest und viele Auferstehungserfahrungen mitten im Leben.

Monika Schall, Gemeindereferentin

Informationen und Veröffentlichungen

Maiandacht 2026 am Kreuzauer Muttergotteshäuschen

Wie in all den Jahren zuvor möchte ich Sie auch in diesem Jahr herzlich zur Maiandacht am Kreuzauer Muttergotteshäuschen einladen.

Wir treffen uns am **Donnerstag,**
dem 30. April 2026 um 18:00 Uhr,
um gemeinsam dort zu beten und zu singen
und so den Monat Mai zu beginnen.

Ich würde mich freuen, wenn wir uns wieder
so zahlreich am Muttergotteshäuschen versammeln.

Sitzgelegenheiten sind vorhanden.

Egon Jakobs

„Gott mit neuen Augen sehen“

Erstkommunion 2026

Die Erstkommunionvorbereitung, unterstützt von vielen ehrenamtlichen Katechetinnen und Katecheten, geht nun in die Endphase. Die Gruppen aus den Gemeinden um Kreuzau werden seit Anfang des Kirchenjahres in Gruppentreffen, bei Familienzeiten und Glaubens Austauschabenden für die Erwachsenen begleitet. Das Fest der Erstkommunion rückt immer näher.

Das Thema „Gott mit neuen Augen sehen“ soll die Familien motivieren sich mit dem Leben und den Geschichten Jesu auseinanderzusetzen. Was bedeutet mir der Glaube im Alltag, wie lebe ich mein Christsein?

Es bereiten sich dieses Jahr **72** Kinder mit ihren Familien auf das Fest vor. Ich freue mich sehr, dass so viele die Vorbereitung auf die Erstkommunion unterstützen. In den Gemeinden können die Kinder z.B. den Kirchenraum mit dem Küster/de Küsterin erkunden, erfahren, wie lebendig die Gemeinden ihr Glaubensleben vor Ort gestalten. Für dieses Engagement danke ich sehr, denn nur so kann Gemeinschaft lebendig bleiben.
Die Organisten bieten in unterschiedlichen Gemeinden Singnachmittage für jung und alt an. Auch aus den Gemeinden kümmern sich Engagierte um die Erstkommuniongruppe vor Ort. Diese werden zu Gemeindefesten eingeladen, bzw. für Aktionen angefragt und/oder eingebunden.

So wünsche ich den Familien, besonders den Kindern, ein intensives Fest zum Empfang der Erstkommunion und danke allen, die dieses Fest zu einem besonderen Tag werden lassen.

Gemeindereferentin Petra Graff

Erstkommunionkinder 2026

St. Brigida - Untermaubach Sonntag, den 12.04.2026 – 09.00 Uhr	**St. Heribert – Kreuzau** Sonntag, den 12.04.2026 - 11.00 Uhr
Becker, Marla Braun, Andreas Gastel, Marie Guthausen, Lasse Heister, Nila Marx, Klara Elisa Merten, Ida Lena Sistig, Henry Stormberg, Kiara Thöne, Lara	Böer, Jonas Crott, Jonas Ghbtan Bulla, Antonio Glier, Nina Sophie Hansen, Lea Sophie Heine, Hannah Jochims, Aaron Josefowski, Aron Jülich, Sinah Sophie Kammer, Lukas Koch, Oscar Krieger, Nele Löffner, David Meier, Marlon Plücken, Emma Schneider, Lea Schöten, Mara Sabina Schumacher, Jonas Thuir, Cataleya Isabelle

St. Urban – Winden Sonntag, den 19.04.2026 – 09.00 Uhr	**St. Martin Drove** Sonntag, den 19.04.2026 - 11-00 Uhr
Berchem, Eva Beyel, Lennja Bolder, Miriam Boltersdorf, Jakob Bonn, Marcel Gehrig, Emilia Hansen, Phil Heldt, Aliza Karl, Johanna Kuck, Karlsson Lucas, Emma-Janine Meier, Nila – Sophie Nonn, Max Weindorf, Sophia Wölk, Joel	Balzer, Lana Boltersdorf, Till Dick, Philipp Esser, Max Heinze, Felix Jungherz, Fritz Krüger, Max Laaf, Luisa Lieske, Emma Elisa Lippik, Nora Lisa Maag, Milla Müller, Ben Luca Scholz, Philipp Schubert, Paul Schweyen, Charlotte Van de Berg, Lynn Walter, Mila

St. Andreas – Stockheim Sonntag, den 26.04.2026 – 10.30 Uhr	
Wörner, Maximilian Beyer, Alana Bongard, Pia De Rose, Amelie Posch, Felix Ramacher, Ella	Richter, Leo Schnohr, Mila Thelen, Johannes Valder, Emily Wirtz, Fabian

Cafè und mehr …..ein Miteinander

Hospiz RUR EIFEL

Das Trauercafé

Samstag, den 11.04.2026
in der Zeit von 10 bis 12 Uhr.
Im Pfarrheim, Kirchgasse 6, in Nideggen, Tel.: 0178-9813452

Ein offenes Angebot für Trauernde.
Wir bieten Ihnen die Möglichkeit, im vertrauten Rahmen über Ihren Verlust zu sprechen.
Sie sind herzlich willkommen!

St. Urban Winden
Sitztanz im Pfarrzentrum
Kelterstraße 20

Mittwoch, den 08.04.**2026 um 14.00 Uhr**

Erzählcafè für Obermaubacher

Seniorinnen und Senioren
an jedem **1. Donnerstag im Monat**
von 15.00 – 17.00 Uhr
im Pfarrheim Obermaubach
Wir freuen uns auf Sie

Senioren Nachmittag
St. Gereon Boich …
am **2. Dienstag im Monat**

14.04.2026 – 15.30 Uhr

St.Antonius in Gey
Pfarrheim– Bibel Teilen

im April – fällt aus

Kontakt:s.hoyer-kraeckel@web.de

Café für Alleinstehende im Pfarrzentrum St. Heribert

Im April 2026 findet das Cafè für Alleinstehende am 26.04.2026 statt und beginnt bereits um 15.00 Uhr zum Austausch bei Kaffee und Kuchen.

Wir freuen uns auf Sie!

Kaffee-Treff im Pastorat in Drove

Montag, den 13.**04.2026 um 14.30 Uhr.** Wir freuen uns, wenn viele Drover Mitbürger/innen der Einladung folgen.
M. Schäfer u. Ingrid Keutgen (02422 6014)

Friedensgebet und Singen für den Frieden
Sonntags um 12.00 Uhr in St. Brigida – Untermaubach oder
Am Alten Fuhrweg 28, bei Frau Marie Luise Kalmuth-Blank (02422 3210)
Bitte informieren Sie sich kurzfristig wo das Friedensgebet stattfindet.

„Frauen on Tour“ - wir laden ein!

Altenberger Dom ©Ersbistum Köln

„Frauen on Tour“ - wir laden ein!

Tagesfahrt ins Bergische Land

Das Bergische Land bildet den Übergang zwischen dem Ruhrgebiet im Norden, dem Rheinland im Westen und den Mittelgebirgen im Osten und Süden. Nicht weit von Köln beginnt diese wunderschöne Landschaft, die geprägt wird von bewaldeten Höhenzügen in langen Wellen und Wiesentälern. Bachtäler, Talsperren und Stauseen sind wichtige Erholungsgebiete. Das Gesicht des Bergischen Landes wird sehr stark von den Häusern der Bauern und Bürger geprägt. Vielerorts bilden das Schwarz der Schieferverkleidungen und des Fachwerks, das Weiß der Fenster- und Türlaibungen und das Grün der Fensterläden einen harmonischen Dreiklang. Ein ganz markantes Wahrzeichen ist das **Schloss Burg an der Wupper**, seit dem 12. Jahrhundert die Stammburg der Grafen und späteren Herzöge von Berg, die dem Landstrich auch den Namen gaben und seit dem 19. Jhdt. Aufwendig restauriert. Dort werden wir unsere Tour starten und die imposante Anlage von außen bewundern. Weiter geht’s auf den Spuren der Grafen von Berg nach Bensberg, wo wir nach der Mittagspause das **Schloss Bensberg** ebenfalls von außen besichtigen werden. Fehlen darf natürlich auch nicht das zweite Wahrzeichen des Bergischen Landes: der **Altenberger Dom**, auch „der Bergische Dom“ genannt. Dieser eindrucksvolle gotische Bau beeindruckt Besucher und Besucherinnen immer wieder mit seiner besonderen Architektur und Lage und gilt als eines der berühmtesten deutschen Kirchenbauwerke. Natürlich darf auch die klassische Bergische Waffel mit Kirschen und Sahne nicht fehlen, die dann auch in Altenberg auf uns wartet.
Alle interessierten Frauen laden wir herzlich ein, mit uns
am Dienstag, dem 28. April, auf Entdeckungstour zu gehen.
Die Abfahrt ist für 8.00 Uhr geplant, Rückkehr in Kreuzau ist für ca. 19.90 Uhr vorgesehen. Treffpunkt: Bahnhof Kreuzau / Bürgerhaus. Karten für die Busfahrt und Waffel inkl. 1 Tasse Kaffee sind zum Preis von voraussichtlich 45,-€ erhältlich. Der Vorverkauf beginnt am Donnerstag, dem 19. März um 16.00 Uhr im Pfarrhaus, Kirchweg 2. Anschließend sind die Karten im zentralen Pfarrbüro in Kreuzau erhältlich.
Für das Frauenteam: Monika Schall, Gemeindereferentin

Von der Angst zur Hoffnung - der andere Karfreitagsgottesdienst

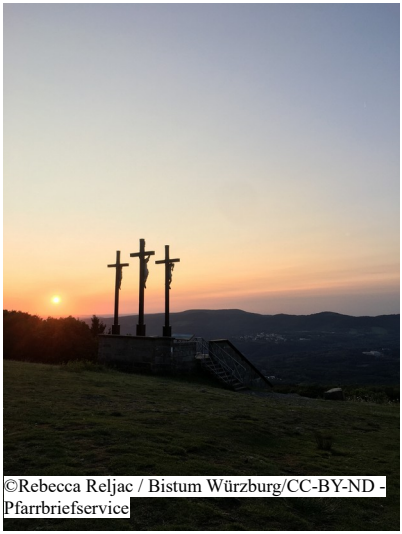
©Rebecca Reljac / Bistum Würzburg/CC-BY-ND - Pfarrbriefservice

Die Passionsgeschichte ist den meisten Christen und Christinnen vertraut, doch für viele stellt sich die Frage: Was hat das noch mit mir zu tun? Wo spiegelt sich die Karfreitagserfahrung in meinen Lebenserfahrungen? Mit einem **besonders gestalteten Gottesdienst am Karfreitag** wollen wir eine Brücke schlagen zwischen biblischer Geschichte, traditioneller Liturgie und Leben heute. Alle Interessierten laden wir ein
am Karfreitag, dem 3. April um 17.00 Uhr in die Kapelle nach Üdingen.

für das Vorbereitungsteam: Monika Schall, Gemeindereferentin

„Leckereien in und um Krözau“ -

wir schauen in die Kochtöpfe und Backöfen längst vergangener Zeiten

©Manfred Richter-Pfarrbriefxervice.de

Während heutzutage bei vielen Fastfoodgerichte an der Tagesordnung sind, wurde in früheren Zeiten noch täglich „richtig“ gekocht – wenn es denn genug Lebensmittel gab. Am **Dienstag, dem 14. April um 15.00 Uhr** wollen wir **im Pfarrzentrum in Kreuzau** miteinander ins Gespräch kommen und einander erzählen, was denn so in unserer Kindheit und Jugend auf dem Tisch stand. Von der alltäglichen Kost hin zu den Gerichten an den Festtagen, aber auch darüber, was in Notzeiten oft „gezaubert“ wurde, um irgendwie die hungrigen Mäuler satt zu kriegen. Es wäre schön, wenn viele interessierte Frauen kommen und ihre Erinnerungen mit anderen teilen. Vielleicht entsteht ja sogar ein kleines „Krözauer Koch- und Backbuch“. Natürlich warten auch Kaffee und leckerer selbstgebackener Kuchen (Lieblingsrezepte!) auf uns!
Das Frauenteam freut sich auf viele Leckermäulchen!

Taufen in den Gemeinden Kreuzau-Hürtgenwald

Wir als Gemeinden freuen uns, neugeborenes Leben in unserer Mitte zu begrüßen und in die Gemeinschaft der Christen aufzunehmen!
Natürlich muss das Ganze auch irgendwie organisiert werden.
Wie bisher gibt es die Möglichkeit, mit den Priestern und Diakonen direkt eine Taufe zeitlich abzusprechen.
Darüber hinaus möchte ich eine weit im Voraus planerische Verlässlichkeit anbieten: jeweils im Bereich Kreuzau und Hürtgenwald ist möglichst ein Mal im Monat an einem Samstagnachmittag um 14:30 Uhr die Möglichkeit zur Taufe, grundsätzlich auch mit mir als Zelebrant.
Dabei können bis zu drei Kinder getauft werden – soweit der Kirchenraum die Zahl der Mitfeiernden fasst.
Diejenige Familie, die sich als erste für einen der angebotenen Samstagnachmittage anmeldet, entscheidet, in welcher Kirche die Taufe gefeiert wird.
Für den Bereich Kreuzau stehen zur Auswahl: St. Heribert (Kreuzau-Mitte), St. Martin (Drove), St. Brigida (Untermaubach) und St. Urbanus (Winden).
Im Bereich Hürtgenwald: St. Josef (Vossenack), St. Antonius (Gey) und Hl. Maurische Märtyrer (Bergstein).
Auch andere Tauforte sind möglich, müssen aber jeweils abgesprochen werden wegen der Verfügbarkeit des Sakristeidienstes und der Kirche selbst.

Die angebotenen Tauf-Nachmittage sind

im Bereich Hürtgenwald: 7. März, 11. April, 9. Mai, 6. Juni, 11. Juli und 1. August (erst um 15:30 Uhr), **12. Sept., 17. Okt., 28. Nov. und 19. Dez.;**

im Bereich Kreuzau: 21. März, 18. April, 16. Mai, 27. Juni, 18. Juli, 8. August (erst um 16 Uhr), **5. Sept.** (erst um 15 Uhr), **10. Okt., 7. Nov. und 5. Dez.**

Sollte eine Trauung angefragt werden für eine der Zeiten, dann hat die

Trauung „Vorfahrt“ vor den Taufzeiten; denn mit einer Trauung ist doch etwas mehr organisatorischer Aufwand verbunden.
Natürlich können sich auch Kreuzauer für eine Taufzeit in Hürtgenwald melden – und umgekehrt.

Schließlich ist es weiterhin **möglich, in der Osternacht, in Sonntagsmessen und im Anschluss an eine Sonntagsmesse** (in Kurzform) zu taufen – z.B. wenn es eine Familie sehr eilig hat.
Wir freuen uns! Herzlich willkommen!! – Pastor *Josef Wolff*

P.S.: Wie ist das mit den Taufpaten? Müssen die katholisch sein?
Zu dieser oft gestellten Frage finden Sie eine ausführliche Information unter https://gdg-kreuzau-huertgenwald.de/sakramente/taufe_0001/
(im Menü-Punkt „Leben aus dem Glauben – Die Taufe“)

In unserer Weggemeinschaft...

wurden getauft	Hanna Aleweiler, Untermaubach
	Linos Billig, Winden
	Lea Schneider, Kreuzau
sind verstorben	Horst Peter Wirthmann, Leversbach
	Gertrud Heinen, geb. Virnich, Kreuzau
	Peter Konrad Schiffer, Üdingen
	Katharina Brings, geb. Ludwig, Kreuzau
	Marion Christine Anhalt, geb. Undorf, Kreuzau
	Anna Maria Bubbel, geb. Voßen, Winden
	Christine Herpertz, geb. Eßer, Drove
	Albert Martin Dölle, Leversbach
	Hans–Peter Porschen, Kreuzau

Gedenken wir unserer Verstorbenen im Gebet!

St. Albertus Magnus Leversbach

Montag, 6. Apr. 2026: Ostermontag
10.30 Uhr Hl. Messe

Sonntag, 12. Apr. 2026: Barmherzigkeitssonntag
2. Sonntag der Osterzeit - Weißer Sonntag
10.30 Uhr Wort-Gottes-Feier

Sonntag, 19. Apr. 2026
3. Sonntag der Osterzeit
10.30 Uhr Wort-Gottes-Feier

Sonntag, 26. Apr. 2026
4. Sonntag der Osterzeit - Kollekte für das Päpstliche Werk für geistliche Berufe
10.30 Uhr Wort-Gottes-Feier

St. Andreas Stockheim

Samstag, 28. März 2026
Kollekte für das Heilige Land
14.00 Uhr Tauffeier
17.00 Uhr Hl. Messe
mit Palmsegnung

Freitag, 3. Apr. 2026: Karfreitag
11.00 Uhr Kreuzwegandacht
Kinderkreuzweg
15.00 Uhr Liturgie vom Leiden und Sterben unseres Herrn

Sonntag, 5. Apr. 2026: Ostersonntag
10.30 Uhr Hl. Messe

Samstag, 11. Apr. 2026
17.00 Uhr Wort-Gottes-Feier

Samstag, 18. Apr. 2026
17.00 Uhr Hl. Messe

Sonntag, 26. Apr. 2026
4. Sonntag der Osterzeit -Kollekte für das Päpstliche Werk für geistliche Berufe
10.30 Uhr Erstkommunion
mitgestaltet vom Chor NOTENZAUBER

St. Apollinaris Obermaubach

Donnerstag, 2. Apr. 2026: Gründonnerstag
18.00 Uhr Feier vom Letzten Abendmahl

Montag, 6. Apr. 2026: Ostermontag
9.00 Uhr Hl. Messe

Samstag, 18. Apr. 2026
18.30 Uhr Hl. Messe

St. Brigida Untermaubach

Sonntag, 29. März 2026
Palmsonntag
Kollekte für das Heilige Land
10.30 Uhr Hl. Messe
Beginn an der Kirche, mit Palmweihe

Freitag, 3. Apr. 2026: Karfreitag
8.00 Uhr Kreuzwegandacht
entlang der Rur

Samstag, 4. Apr. 2026: Karsamstag
20.00 Uhr Osternacht

Sonntag, 12. Apr. 2026: Barmherzigkeitssonntag
2. Sonntag der Osterzeit - Weißer Sonntag
9.00 Uhr Erstkommunion

Sonntag, 19. Apr. 2026
3. Sonntag der Osterzeit
10.30 Uhr Hl. Messe

Sonntag, 26. Apr. 2026
4. Sonntag der Osterzeit-Kollekte für das Päpstliche Werk für geistliche Berufe
10.30 Uhr Hl. Messe

St. Fides Spes et Caritas Thum

Samstag, 28. März 2026
Kollekte für das Heilige Land
18.00 Uhr Wortgottesdienst
mit Segnung der Palmzweige

Freitag, 3. Apr. 2026: Karfreitag
15.00 Uhr Kreuzwegandacht

Montag, 6. Apr. 2026: Ostermontag
17.30 Uhr Hl. Messe

Samstag, 18. Apr. 2026
18.00 Uhr Wort-Gottes-Feier

St. Gereon et soc Boich

Freitag, 3. Apr. 2026: Karfreitag
15.00 Uhr Liturgie vom Leiden und Sterben unseres Herrn

Montag, 6. Apr. 2026: Ostermontag
10.30 Uhr Hl. Messe

Sonntag, 12. Apr. 2026: Barmherzigkeitssonntag
2. Sonntag der Osterzeit - Weißer Sonntag
9.30 Uhr Wort-Gottes-Feier
14.30 Uhr Tauffeier

Sonntag, 26. Apr. 2026
4. Sonntag der Osterzeit - Kollekte für das Päpstliche Werk für geistliche Berufe
10.30 Uhr Hl. Messe

St. Heribert Kreuzau

Samstag, 28. März 2026
Kollekte für das Heilige Land
17.00 Uhr Hl. Messe
bes. für Kommunionkinder, Beginn am Schulkreuz, mit Palmweihe und Passionsgeschichte anschl. Prozession zur Kirche

Sonntag, 29. März 2026
Palmsonntag - Kollekte für das Heilige Land
10.30 Uhr Caritas - Kreuzau Wort-Gottes-Feier mit Palmsegnung – im ehemaligen Cafè Friedenau

Donnerstag, 2. Apr. 2026: Gründonnerstag
10.30 Uhr Wort-Gottes-Feier des Kindergarten zu Ostern
18.00 Uhr Feier vom Letzten Abendmahl

Freitag, 3. Apr. 2026: Karfreitag
15.00 Uhr Liturgie vom Leiden und Sterben unseres Herrn

Samstag, 4. Apr. 2026: Karsamstag
21.00 Uhr Osternacht mitgestaltet vom Kirchenchor

Samstag, 11. Apr. 2026
18.30 Uhr Wort-Gottes-Feier

Sonntag, 12. Apr. 2026: Barmherzigkeitssonntag
2. Sonntag der Osterzeit - Weißer Sonntag
11.00 Uhr Erstkommunion
mitgestaltet vom Kirchenchor
18.00 Uhr Hl. Messe

Montag, 13. Apr. 2026
8.30 Uhr Wort-Gottes-Feier für Frauen
im Anschluss Frühstück im Pfarrzentrum

Samstag, 18. Apr. 2026
Kollekte für unsere Kirche
14.30 Uhr Tauffeier
18.30 Uhr Wort-Gottes-Feier

Sonntag, 19. Apr. 2026
3. Sonntag der Osterzeit – Kollekte für unsere Kirche
18.00 Uhr Hl. Messe

Samstag, 25. Apr. 2026: Hl. Markus, Evangelist, Fest
Kollekte für das Päpstliche Werk für geistliche Berufe
18.00 Uhr Hl. Messe
anlässlich des Klassentreffens vor 77 Jahren Grundschule Kreuzau

Freitag, 1. Mai 2026: Tag der Arbeit
Herz-Jesu-Freitag
14.30 Uhr Tauffeier

Maria Hilfe der Christen Üdingen

Freitag, 3. Apr. 2026: Karfreitag
17.00 Uhr Andacht

Sonntag, 5. Apr. 2026: Ostersonntag
9.00 Uhr Hl. Messe

Donnerstag, 9. Apr. 2026
17.00 Uhr Anbetung

Samstag, 11. Apr. 2026
17.00 Uhr Wort-Gottes-Feier

Donnerstag, 16. Apr. 2026
17.00 Uhr Anbetung

Samstag, 18. Apr. 2026
17.00 Uhr Wort-Gottes-Feier

Donnerstag, 23. Apr. 2026
17.00 Uhr Anbetung

Samstag, 25. Apr. 2026: Hl. Markus, Evangelist, Fest
Kollekte für das Päpstliche Werk für geistliche Berufe
17.00 Uhr Hl. Messe

Donnerstag, 30. Apr. 2026
17.00 Uhr Anbetung

St. Martin Drove

Sonntag, 29. März 2026
Palmsonntag - Kollekte für das Heilige Land
10.30 Uhr Hl. Messe
Beg. an der Kirche, mit Palmsegnung

Freitag, 3. Apr. 2026: Karfreitag
15.00 Uhr Liturgie vom Leiden und Sterben unseres Herrn

Sonntag, 5. Apr. 2026: Ostersonntag
10.30 Uhr Hl. Messe

Sonntag, 12. Apr. 2026: Barmherzigkeitssonntag
2. Sonntag der Osterzeit - Weißer Sonntag
10.30 Uhr Wort-Gottes-Feier

Freitag, 17. Apr. 2026
18.00 Uhr Hl. Messe

Sonntag, 19. Apr. 2026
3. Sonntag der Osterzeit
11.00 Uhr Erstkommunion
mitgestaltet vom Projektchor TonART

Sonntag, 26. Apr. 2026
4. Sonntag der Osterzeit - Kollekte für das Päpstliche Werk für geistliche Berufe
10.30 Uhr Wort-Gottes-Feier

Freitag, 1. Mai 2026: Tag der Arbeit - Herz-Jesu-Freitag
15.00 Uhr Wallfahrt zum Muttergotteshäuschen nach Düren
13:00 Uhr Abgang an der Kirche
15:00 Uhr Hl. Messe im MGH

St. Urban Winden

Freitag, 3. Apr. 2026: Karfreitag
15.00 Uhr Liturgie vom Leiden und Sterben unseres Herrn

Sonntag, 5. Apr. 2026: Ostersonntag
10.30 Uhr Hl. Messe

Samstag, 11. Apr. 2026
18.30 Uhr Hl. Messe

Samstag, 18. Apr. 2026
18.30 Uhr Wort-Gottes-Feier

Sonntag, 19. Apr. 2026
3. Sonntag der Osterzeit
9.00 Uhr Erstkommunion

Samstag, 25. Apr. 2026: Hl. Markus, Evangelist, Fest
Kollekte für das Päpstliche Werk für geistliche Berufe
18.30 Uhr Hl. Messe

Kontakte

Bücherei *Lesetreff*– Pfarrzentrum Kreuzau
Teichstraße 9, Tel. 02422 5042373
Email: lesetreff-kreuzau@online.de
www.lesetreff-kreuzau.de

Öffnungszeiten
Dienstag 17:00 - 18:45 Uhr
Freitag 08:45 - 10:00 Uhr

***Bücherburg* Untermaubach**
Auf dem Graben 6, Tel. 02422 502243
EmailL info@buecherburg-untermaubach.de
Website: www.buecherburg-untermaubach.de

Öffnungszeiten
Mittwoch 15.00 – 17.00 Uhr
Sonntag 10.00 – 12.00 Uhr

Kontaktstelle für Trauerpastoral und Trauerbegleitung, Lebens- und Trauerhilfe e.V.
Kontakt: Trauerpastoral und Trauerbegleitung
im Büro der Regionen Düren/Eifel
Langenberger Str. 3 ,52349 Düren
Tel. 02421 – 2802-56

E-Mail: vorstand@trauerhilfe-dueren.de
www.trauerhilfe-dueren.de
instagram:trauerhilfe.dn

Caritas Wohnpark Friedenau
Tagespflege – Betreutes Wohnen – Pflegewohnheim
Friedenau 22, 52372 Kreuzau

www.caritas-altenheime.de
www.caritasverband-dueren.de

Kontakt Alten- und Pflegezentrum: Herr Manfred Muckel Tel. 02422 9550-0
Email: st.andreas-altenheime.de
Kontakt Tagespflegen: Frau Sabrina Oleff Tel.: 02422 95502100
Email: tp-lucas@caritas-dn.de

Sozialdienst kath. Frauen e.V.
Beratungsstelle f. Kinder, Jugendliche und Eltern
Bonner Straße 11-13, 52349 Düren, Tel. 02421 2843-500 – Email: eb@skf-dueren.de
Rat&Hilfe – Schwangerschaftsberatung
Friedrichstr. 16, 52351 Düren Tel. 02421 28 43 – 0

Vermietung Pfarrheim St. Apollinaris, Obermaubach
Alois Stoffels: 02422 504627

Vermietung Pfarrheim St. Brigida, Untermaubach
Markus Lothmann: Mobil 0157 3472 2070 Email: markus-lothmann@web.de
Alex Wienands: Mobil 0152 5940 8009 Email: alexwienands@gmail.com

Vermietung Pfarrzentrum St. Heribert, Kreuzau
Margot Küpper: Tel. 02422 7517 Email: mw.kuepper@t-online.de

Vermietung „Altes Pastorat“ St. Martin, Drove
Michael Schraaf Mobil: 0178 4770 744 Email: m.schraaf@web.de

Vermietung Pfarrheim St. Urban, Winden
Eheleute Bärbel und Wolfgang Stoff Tel. 02422 7337

Vermietung “ Alte Kirche“ St. Andreas Stockheim
Karl-Willy Joentgen Tel. 0151 4073 3363 Email:kwjoentgen@t-online.de

Vermietung Pfarrheim Stockheim
Melanie Thelen Tel. 02421 409149

Kontakte/Homepage www.gdg-kreuzau-huertgenwald.de

Pfarrbüros

Zentrales Pfarrbüro	Tel. 02422 / 50 45 70
Kirchweg 2, Kreuzau	Fax 02422 / 5045 7-29
Öffnungszeiten	Mo + Di 09.30 – 11.30 Uhr
	Do 15.00 – 17.00 Uhr
	pfarrbuero.kreuzau@bistum-aachen.de
Pfarrbüro Vossenack	Tel. 02429 / 1023
Baptist-Palm-Platz 8	**pfarrgemeinde-vossenack@t-online.de**
Öffnungszeiten	Mo 10.00 – 12.00 Uhr
	Mi 09.00 – 11.30 Uhr
	Fr 11.00 – 12.30 Uhr

Priester

Pfr. Josef Wolff	Tel. 02429 / 1023 über Pfarrbüro Vossenack
	pfarrgemeinde-vossenack@t-online.de
	oder pfarrer@josef-wolff.de
	(in dringenden Fällen mob. 0160 9332 8640)
Pfr. i. R. Walter Hütten	Tel. 02422 / 3329694
	walter.huetten@bistum-aachen.de
Pfr. i. R. Georg Scherer	Tel. 02421 / 7805776
	Georg.scherer1@t-online.de

Gemeindereferentinnen

Petra Graff	Tel. 02422 / 50 45 7-22 oder 0157 5407 9135
	Email: Petra.Graff@outlook.de
Monika Schall	Tel. 02422 / 50 45 7-20
	Email: Monika.Schall@bistum-aachen.de

Diakone im Nebenberuf

Winfried Zeller	Tel. 01733 594 009
Josef Boltersdorf	Tel. 02422 / 90 411 97
Toni Freialdenhoven	Tel. 02422 / 16 22

Ansprechpartner im Pastoralen Raum

Leitender Pfarrer	Pfarrer Josef Wolff
Gemeindereferentin	Monika Schall

Bischöflich Beauftragte für den Beerdigungsdienst in der GdG

Matthias Bettge– aus Drove	02422 7268
Egon Jakobs – aus Kreuzau	02422 6884
Dr. Hans Offergeld – aus Untermaubach	02422 901734
Bert Pütz – aus Drove	02422 4315
Melanie Thelen – aus Stockheim	

Quellennachweis: Fotos/Texte: Pfarrbriefservice, Image/Arbeitshilfe-Öffentlichkeitsarbeit

Oster-Bilder-Rätsel

Entdecke das Geheimnis von Ostern!

Viele Dinge zu Ostern beginnen mit dem Wort „Oster…“. Kannst du erkennen, was auf den Bildern gezeigt wird? Die Buchstaben in den rot umrandeten Kästchen ergeben am Ende, in die richtige Reihenfolge gebracht, ein Lösungswort: Was feiern wir an Ostern?

Oster □ _ □ _ _

Oster _ _ □ _ _ _ _

Oster _ _ _ _ □

Oster _ □ _ _

Oster _ □ _ _ _

Oster _ □ _ _ _

Oster □ _ _ _ _ _

Oster _ _ □ _ _ _

Oster □ _ _ _

Oster _ □ _ _

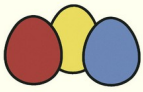

Oster □ _ _ _

Wir feiern an Ostern die

Jesu.

Nach einer Idee von Gaby Golfels. Umsetzung: Christian Schmitt, Pfarrbriefservice.de. Illus: Christian Schmitt via ChatGPT

Lösung: Osterfeuer, Osterbrunnen, Ostermacht, Osterbrot, Osterkerze, Osterinseln, Osterglocke, Osterwasser, Osterhase, Osterlamm, Ostereier. Wir feiern an Ostern die Auferstehung Jesu.